■ホールインワン・クリスタルトロフィー ・グリーンタイプ（記念品）

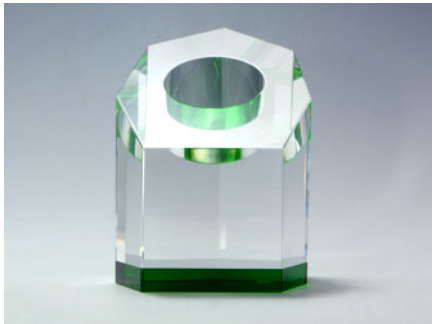

品番	寸法	重量	価格
CCB-HI-3	高さ 110x 幅 85x 奥行 90mm	1,150g	22,000 円 税込 廃番

ダイレクト・プリントの場合
プリント料　：１面無料（複数面の場合は別途お見積り）
調整・治具代：5,500 円 税込／式（複数個でも製作１回あたり同じデザインとアイテムなら１式）

サンドブラスト彫刻の場合
サンド彫刻料：１面無料（複数面の場合は別途お見積り）
版代別途　　：5,500 円 税込／版（複数個でも同じデザインと大きさなら１版）

名入れ共通
版下校正費　：アドビ・イラストレーター形式でご支給の場合、無料となります。
その他の形式は別途お見積り

ボールは付属しません

長いゴルフ人生の中で、一生に一度しかない快挙。ホールインワンした大切なボールを、いつまでも大切に飾っておけるクリスタル・トロフィーです。

こちらは、グリーン上のホールをイメージしたデザインで、上部の穴にボールがすっぽり収まり、いつでも取り出すことができます。透明な本体の底部がグリーンのガラスになっているだけですが、上面に色が映り込んで、全体をグリーンにするよりも上品で爽やかなトロフィーに仕上がりました。

クリスタルの上面または正面に、ホールインワンした方のお名前のほか、コース名、ホール番号、距離、使用クラブ、日付、同伴競技者のお名前等ご希望に添って彫刻いたします。

メイクワンのトロフィーは、鉛を含まない環境にやさしい“エコロジー・クリスタル”を使用して、抜群の透明度と最高のクオリティーで作り上げています。